

Homologatie provinciale competitie		Tot eind seizoen	2024 - '25
	Sporthal: H 02		
	De Dageraad		
Adres:	Stacegemsesteenweg 21	8530 Harelbeke	

Wedstrijdomgeving terrein **1** | | | | **4** | | | |

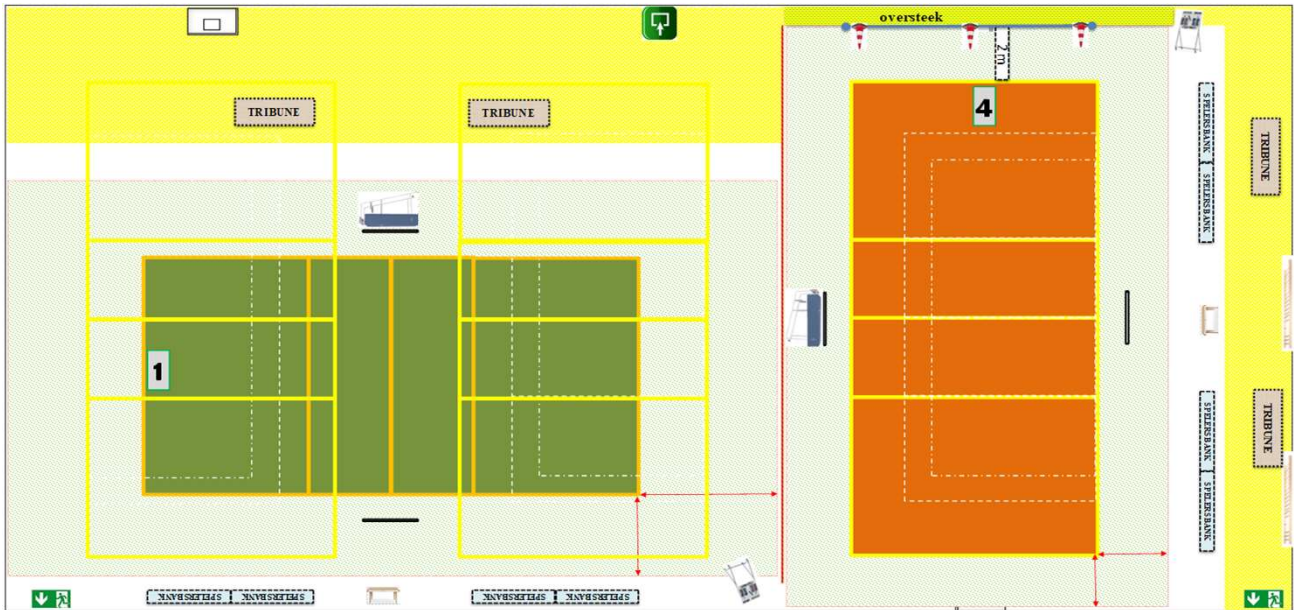

CODE		Heren promo 1	Heren promo 2	Heren promo 3	Dames promo 1	Dames promo 2	Dames promo 3	Dames promo 4	JEUGD
H02 -1	Homologatienorm terrein : 1	OK	OK	OK	OK	OK	OK	OK	OK
H02 -2	Homologatienorm terrein : 2								
H02 -3	Homologatienorm terrein : 3								
H02 -4	Homologatienorm terrein : 4	OK	OK	OK	OK	OK	OK	OK	OK
	Homologatienorm terrein : 5								

Enkel toegelaten te spelen op een terrein dat voldoet aan de normen van het niveau van de reeks of tenzij anders vermeld op dit homologatieformulier
Elke wijziging tegenover dit formulier dient te worden gemeld aan de homologatieverantwoordelijke en/of door de scheidsrechter vermeld onder 'comment'

Algemene Informatie (te respecteren tijdens de wedstrijden)

GEEN ALCOHOLISCHE DRANKEN IN DE ZAAL	<ul style="list-style-type: none"> * GORDIJN: sluiten * OPSLAGZONE: op terrein 4 op 2 meter van achterlijn (kant cafetaria) * TOESCHOUWERS: doorgang naar terrein 4 wanneer het spel stil ligt
GEEN DRANKEN IN GLAZEN VERPAKKING IN DE ZAAL	

Afmetingen

Zaaltype

Lengte:	46,7 m	Breedte:	23 m	Oppervl.	1074,1 m ²	Zaaltype	2
Code	T1	T2	T3	T4	Omschrijving homologatiecodes	Opmerking	
1 Vrije zone	B	F	D	D	Minimum 1 m naast zijlijn en achter achterlijn		
	5	3		2	2,5		
2 Hoogte	B	B	B	B	Minimum 6,50 m	Max. hoogte 8,7 m	
	7,15	7,15	7,15	7,15			
3 Verlichting	D	D	D	D	Minimum 300 LUX	Regelbaar	
	434	446	404	422			
4 Vloer	B	B	B	B	Ondergrond		
5 Lijnen	C	C	C	C	Afbakingslijnen met kruisende lijnen in andere kleur		
6 Palen/net	B	B	B	B	Vaste palen van max, 2,55m met verplaatsbare bevestigingspunten		
7 Platform Sch.	B	B	B	B	Vast platform met mogelijkheid van te staan en te zitten		
8 Kleedk.Spelers	A	A	A	A	Kleedkamers met douches	met lavabo	
9 Kleedk.Sch.	A	A	A	A	Kleedkamers met douche	met lavabo	
10 E.H.B.O.	C	C	C	C	Aanwezigheid van verbanddoos		
11 Verwarming	A	A	A	A	Minimum 16°C		
12 Opwarming	C	C	C	C	Opwarmingsruimte		

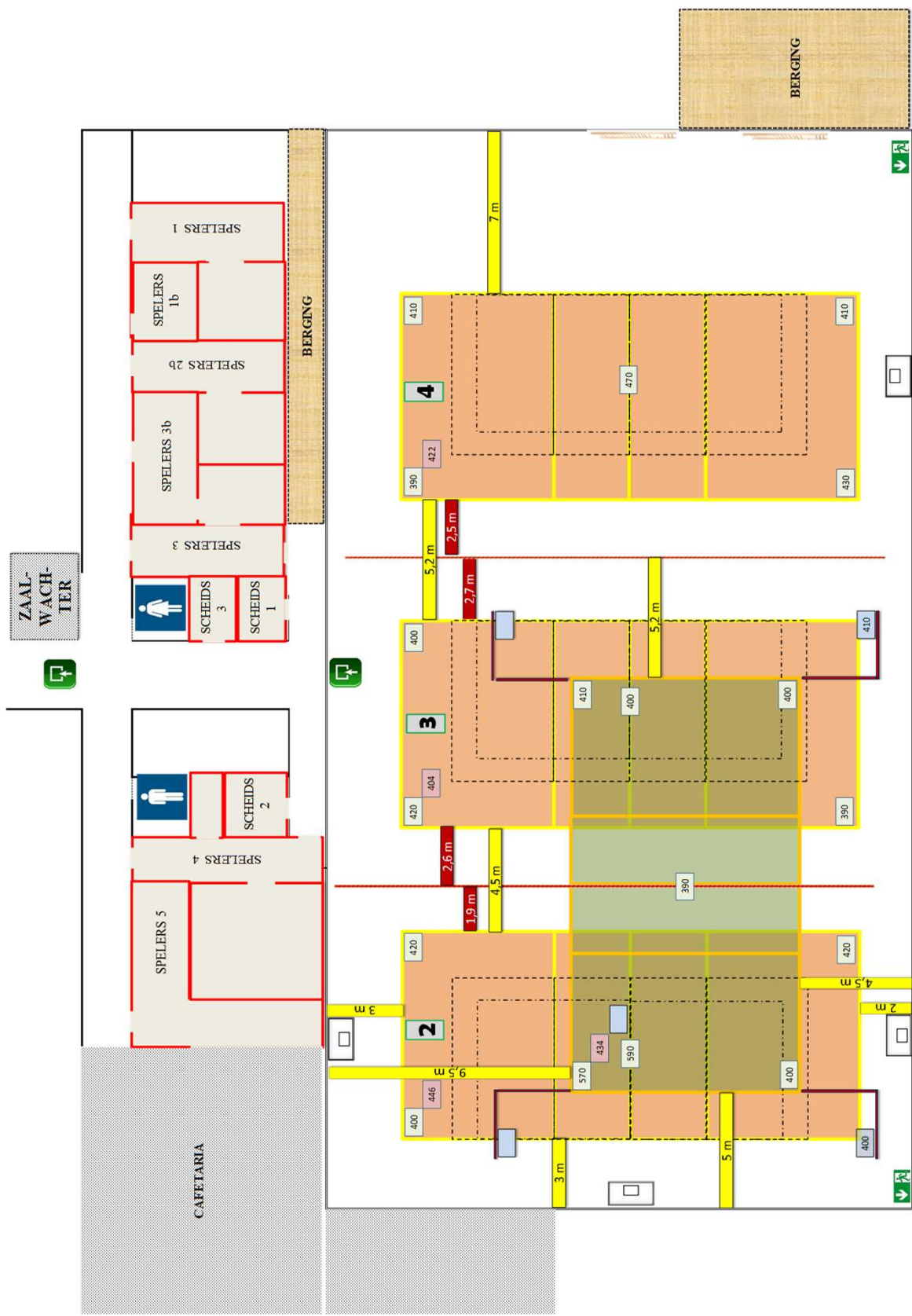

Obstakels

- * Basketring tegen muur kant kantine op 2,6 meter hoog en 1 meter van muur
- * Basketringen tegen de muur op 2,4 meter hoog en 1,05 meter van de muur
- *
- *

Scheidsrechter

nummer	1 & 3	
aantal	2	
opp.	1,6	x <input type="text" value="2"/> = <input type="text" value="3,2"/>
kleerh.	6	
douche	1	
toilet		
lavabo	OK	
sleutel	OK	
locker		

nummer	2	
aantal	1	
opp.	2,6	x <input type="text" value="2,8"/> = <input type="text" value="7,28"/>
kleerh.	21	
douche	1	
toilet		
lavabo	OK	
sleutel	OK	
locker		

Spelers

nummer	1 & 2	
aantal	2	
opp.	2,7	x <input type="text" value="6,2"/> = <input type="text" value="16,74"/>
kleerh.	>50	
douche	5	<input type="text"/>
toilet		
lavabo	OK	
sleutel	OK	
locker		

nummer	3 - 4 & 5	
aantal	3	
opp.	2,4	x <input type="text" value="7,7"/> = <input type="text" value="18,48"/>
kleerh.	>50	
douche	5	<input type="text"/>
toilet		
lavabo	OK	
sleutel	OK	
locker		

nummer	3b & 4b	
aantal	2	
opp.	2,4	x <input type="text" value="4,5"/> = <input type="text" value="10,8"/>
kleerh.	>50	
douche	5	<input type="text"/>
toilet		
lavabo	OK	
sleutel	OK	
locker		

nummer		
aantal		
opp.		<input type="text"/> = <input type="text" value="0"/>
kleerh.		
douche		<input type="text"/>
toilet		
lavabo		
sleutel		
locker		

Verlichting

1	570	410	390	400	400	434
2	400	420	590	400	420	446
3	420	400	400	390	410	404
4	390	410	470	430	410	422
5						

afstand palen

570	x	456	<input type="text" value="0,95"/>	<input type="text" value="0,95"/>
590	x	472	<input type="text" value="0,95"/>	<input type="text" value="0,95"/>
420	x	336	<input type="text" value="0,95"/>	<input type="text" value="0,95"/>
470	x	376	<input type="text" value="0,95"/>	<input type="text" value="0,95"/>
			<input type="text"/>	<input type="text"/>

- bescherming palen
- netten en antennes
- nethoogtemeter
- markeerderstafel
- stoelen wisselpeleers
- ruimte voor administratie

scorebord

EHBO lokaal
 verbanddoos
 defibrillator

lichtinval via

	De Dageraad	
	Adres:	Stacegemsesteenweg 21
AVC HARELBEKE		
Club:	W-1220	

PROCEDURE TOEGANKELIJKHEID CAFETARIA / SPORTHAL

Deze procedure is een verduidelijking van art A 1.9 van het homologatiereglement welke tijdens de wedstrijden bepaalde beperkingen oplegt.

**Indien er een rechtstreekse toegang tussen de cafetaria en de sportvloer mogelijk is , moeten de volgende regels toegepast worden.
Deze regels vervallen indien alle doorgangen tussen de cafetaria en de sportvloer volledig afgesloten worden tijdens de wedstrijden.**

- * Aan de beide zijden van de doorgang van cafetaria naar sportvloer dient op 1,7m hoogte langs de zijde van de cafetaria en ter grootte van een A3 formaat volgende bladvullende tekst aangebracht:

Volley West-Vlaanderen v.z.w.
Provinciaal competitiereglement art. A1.9
Tijdens het verloop van de wedstrijd is het verboden drank te verkopen of mee te nemen in de speelruimte, terrein, vrije zone en/of tribunes of staanplaatsen, uitgezonderd drank, voorzien voor de ploegen.

- * Tijdens het verloop van de wedstrijd dient de doorgang fysiek afgebakend te worden, door een afneembare rood/witte kunststof ketting. Deze ketting bakent het gedeelte cafetaria en sporthal af.
- * Het is de thuisploeg (terreinafgevaardigde) die er spontaan op toeziet dat deze regels toegepast worden.
- * De scheidsrechter zal toezien of deze regels toegepast worden en zal ter plaatse de nodige maatregelen nemen bij overtredingen. Bij geen gevolggeving aan de onderrichtingen wordt de wedstrijd niet aangevangen, onderbroken of beëindigd.

De clubverantwoordelijke,



AVC HARELBEKE

WEES SPORTIEF

Gelieve te wachten om naar een ander terrein
te gaan tot wanneer het spel stilstaet.

De clubverantwoordelijke,