

Homologatie provinciale competitie		Tot eind seizoen	2024 - '25
	Sporthal: B 06		
	Ter Polder		
Adres:	Spuikomlaan 21	8450 Bredene	

Wedstrijdomgeving terrein

2

4

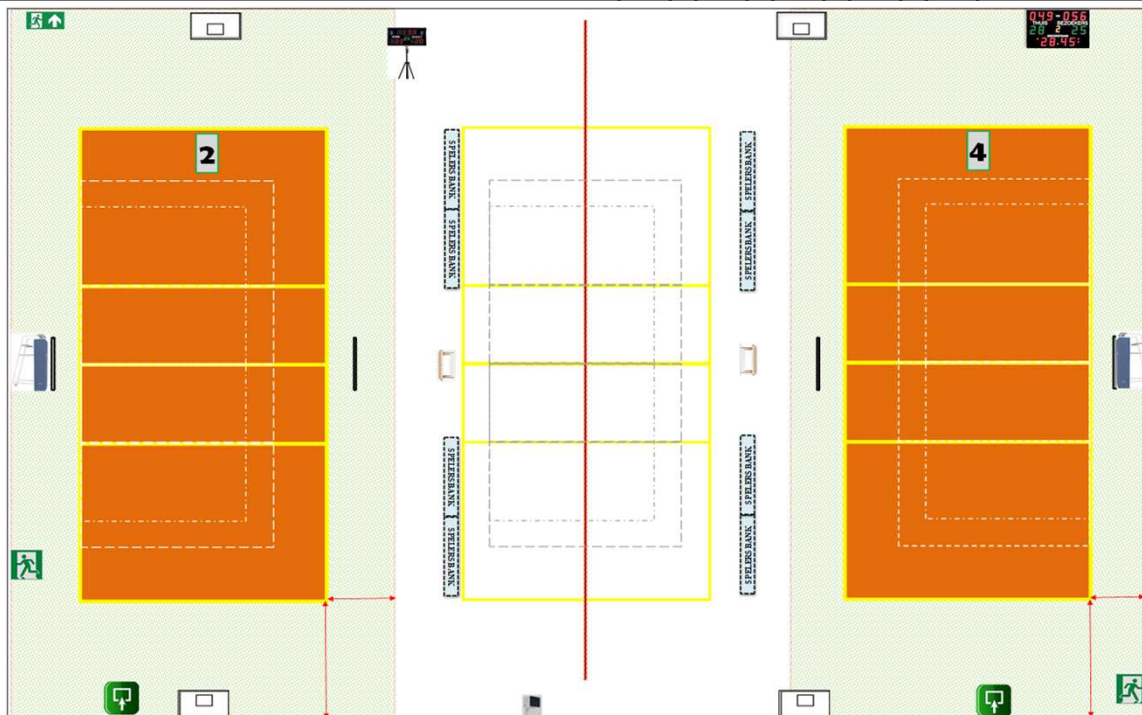

CODE		Heren promo 1	Heren promo 2	Heren promo 3	Dames promo 1	Dames promo 2	Dames promo 3	Dames promo 4	JEUGD
	Homologatienorm terrein : 1								
B 06 -2	Homologatienorm terrein : 2	OK	OK	OK	OK	OK	OK	OK	OK
B 06 -3	Homologatienorm terrein : 3								
B 06 -4	Homologatienorm terrein : 4	OK	OK	OK	OK	OK	OK	OK	OK
	Homologatienorm terrein : 5								

Enkel toegelaten te spelen op een terrein dat voldoet aan de normen van het niveau van de reeks of tenzij anders vermeld op dit homologatieformulier

Elke wijziging tegenover dit formulier dient te worden gemeld aan de homologatieverantwoordelijke en/of door de scheidsrechter vermeld onder 'comment'

Algemene Informatie (te respecteren tijdens de wedstrijden)

GEEN ALCOHOLISCHE DRANKEN IN DE ZAAL
GEEN DRANKEN IN GLAZEN VERPAKKING IN DE ZAAL

* GORDIJN: sluiten
* SCOREBORD: verplaatsbaar bord op terrein 2 gebruiken
* TOESCHOUWERS: op verdiep

Afmetingen

Zaaltype

Lengte:	41,7 m	Breedte:	27 m	Oppervl.	1125,9 m ²	Zaaltype	3
Code	T2	T3	T4	Omschrijving homologatiecodes	Opmerking		
1 Vrije zone	D	D	D	Minimum 1 m naast zijlijn en achter achterlijn			
	4,5	2,5	5				
2 Hoogte	B	B	B	Minimum 6,50 m	maximum 8,5 m		
	7	7	7				
3 Verlichting	D	D	D	Minimum 300 LUX			
	495	480	496				
4 Vloer	A	A	A	Ondergrond			
5 Lijnen	C	C	C	Afbakingslijnen met kruisende lijnen in andere kleur			
6 Palen/net	B	B	B	Vaste palen van max. 2,55m met verplaatsbare bevestigingspunten			
7 Platform Sch.	B	B	B	Vast platform met mogelijkheid van te staan en te zitten			
8 Kleedk.Spelers	A	A	A	Kleedkamers met douches			
9 Kleedk.Sch.	A	A	A	Kleedkamers met douche			
10 E.H.B.O.	B	B	B	Aanwezigheid van verbanddoos	E.H.B.O. lokaal		
11 Verwarming	A	A	A	Minimum 16°C			
12 Opwarming	B	B	B	Opwarmingsruimte			

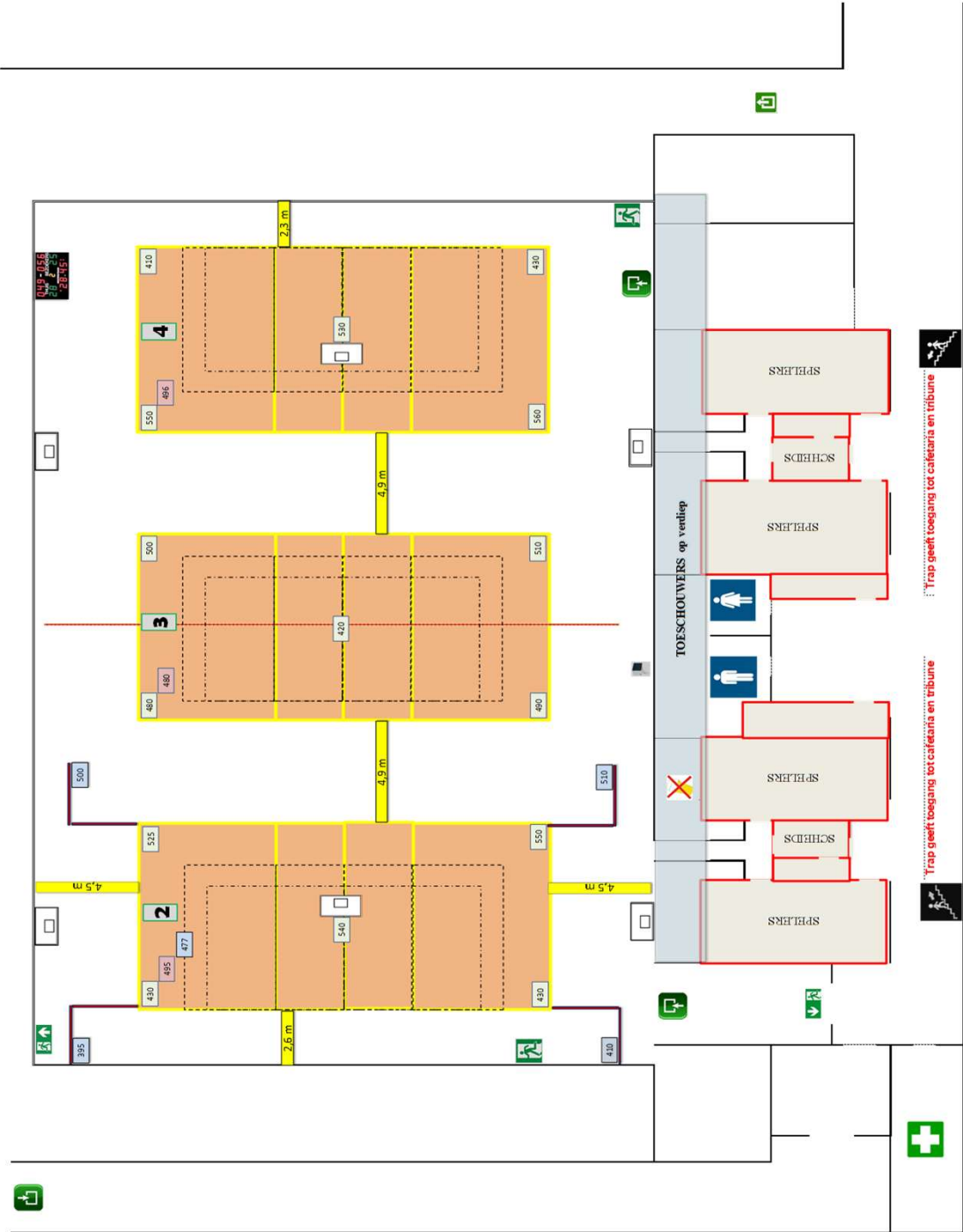

Obstakels

- * Verwarming op 2,45 meter hoogte en 1,1 meter van muur
- *
- *
- *

Scheidsrechter

nummer	2 en 6		
aantal	2		
opp.	2,9	x	3,4 = 9,86
kleerh.	8		
douche	1		
toilet			
lavabo	OK		
sleutel	OK		
locker			

nummer			
aantal			
opp.		x	= 0
kleerh.			
douche			
toilet			
lavabo			
sleutel			
locker			

Spelers

nummer	1 en 3 en 5 en 7		
aantal	4		
opp.	3,8	x	6 = 22,8
kleerh.	40		
douche	5		
toilet			
lavabo			
sleutel	OK		
locker			

nummer			
aantal			
opp.		x	= 0
kleerh.			
douche			
toilet			
lavabo			
sleutel			
locker			

nummer			
aantal			
opp.		x	= 0
kleerh.			
douche			
toilet			
lavabo			
sleutel			
locker			

nummer			
aantal			
opp.		x	= 0
kleerh.			
douche			
toilet			
lavabo			
sleutel			
locker			

Verlichting

1						
2	430	525	540	430	550	495
	395	500		410	510	477
3	480	500	420	490	510	480
4	550	410	530	560	430	496
5						

afstand palen

550	x	440		0,9	0,9
510	x	408		0,9	0,9
560	x	448		0,9	0,9

- bescherming palen OK
- netten en antennes OK
- nethoogtemeter OK
- markeerderstafel OK
- stoelen wisselerspelers OK
- ruimte voor administratie OK

scorebord hand digi

- EHBO lokaal OK
- verbanddoos OK
- defibrillator OK

lichtinval via

	Ter Polder	
	Adres:	Spuikomlaan 21
Club:	W-1125	VOLLEY BREDENE

PROCEDURE TOEGANKELIJKHEID CAFETARIA / SPORTHAL

Deze procedure is een verduidelijking van art A 1.9 van het homologatiereglement welke tijdens de wedstrijden bepaalde beperkingen oplegt.

**Indien er een rechtstreekse toegang tussen de cafetaria en de sportvloer mogelijk is , moeten de volgende regels toegepast worden.
Deze regels vervallen indien alle doorgangen tussen de cafetaria en de sportvloer volledig afgesloten worden tijdens de wedstrijden.**

- * Aan de beide zijden van de doorgang van cafetaria naar sportvloer dient op 1,7m hoogte langs de zijde van de cafetaria en ter grootte van een A3 formaat volgende bladvullende tekst aangebracht:

Volley West-Vlaanderen v.z.w.
Provinciaal competitierglement art. A1.9
Tijdens het verloop van de wedstrijd is het verboden drank te verkopen of mee te nemen in de speelruimte, terrein, vrije zone en/of tribunes of staanplaatsen, uitgezonderd drank, voorzien voor de ploegen.

- * Tijdens het verloop van de wedstrijd dient de doorgang fysiek afgebakend te worden, door een afneembare rood/witte kunststof ketting. Deze ketting bakent het gedeelte cafetaria en sporthal af.
- * Het is de thuisploeg (terreinafgevaardigde) die er spontaan op toeziet dat deze regels toegepast worden.
- * De scheidsrechter zal toezien of deze regels toegepast worden en zal ter plaatse de nodige maatregelen nemen bij overtredingen. Bij geen gevolggeving aan de onderrichtingen wordt de wedstrijd niet aangevangen, onderbroken of beëindigd.

De clubverantwoordelijke,