

Homologatie provinciale competitie		Tot eind seizoen	2024 - '25
	Sporthal: O 09		
	Sporthal Hazebeek		
Adres:	Hazebeekstraat 11	8070 Oostduinkerke	

Wedstrijdomgeving terrein

2

3

4

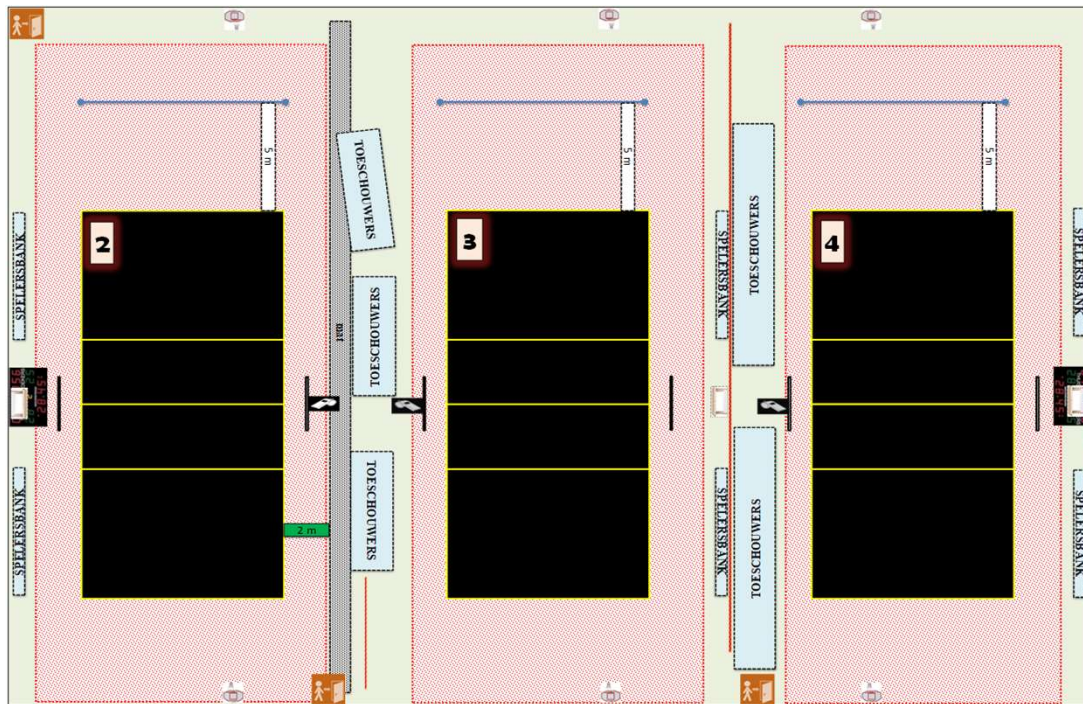

CODE		Heren promo 1	Heren promo 2	Heren promo 3	Dames promo 1	Dames promo 2	Dames promo 3	Dames promo 4	JEUGD
	Homologatienorm terrein : 1								
O09 -2	Homologatienorm terrein : 2	OK	OK	OK	OK	OK	OK	OK	OK
O09 -3	Homologatienorm terrein : 3		OK	OK		OK	OK	OK	OK
O09 -4	Homologatienorm terrein : 4		OK	OK		OK	OK	OK	OK
	Homologatienorm terrein : 5								

Enkel toegelaten te spelen op een terrein dat voldoet aan de normen van het niveau van de reeks of tenzij anders vermeld op dit homologatieformulier
Elke wijziging tegenover dit formulier dient te worden gemeld aan de homologatieverantwoordelijke en/of door de scheidsrechter vermeld onder 'comment'

Algemene Informatie (te respecteren tijdens de wedstrijden)

* Opslagzone op 5,2 meter van achterlijn op alle terreinen (kant cafetaria)	* Gordijnen dicht bij gebruik van de 3 terreinen
* Publiek op terrein 2 op 2 meter van zijlijn	* Verlichting op verhoogde sterkte

Afmetingen

Zaaltype

Lengte:	48,15 m	Breedte:	32,4 m	Oppervl.	1560,06 m ²	Zaaltype	3
Code	T1	T2	T3	T4	T5	Omschrijving homologatiecodes	Opmerking
1 Vrije zone		D	E	E		Minimum 1 m naast zijlijn en achter achterlijn	
		2	1,5	1,5			
2 Hoogte		A	A	A		Minimum 6,50 m	maximum 11,25 m
		9,5	9,5	9,5			
3 Verlichting		C	C	C		Minimum 300 LUX	
		579	578	566			
4 Vloer		B	B	B		Ondergrond	
5 Lijnen		C	C	C		Afbakingslijnen met kruisende lijnen in andere kleur	
6 Palen/net		B	B	B		Vaste palen van max, 2,55m met verplaatsbare bevestigingspunten	
7 Platform Sch.		B	B	B		Vast platform met mogelijkheid van te staan en te zitten	
8 Kleedk.Spelers		A	A	A		Kleedkamers met douches	met lavabo en toilet
9 Kleedk.Sch.		A	A	A		Kleedkamers met douche	met toilet
10 E.H.B.O.		C	C	C		Aanwezigheid van verbanddoos	E.H.B.O. lokaal
11 Verwarming		A	A	A		Minimum 16°C	
12 Opwarming		C	C	C		Opwarmingsruimte	

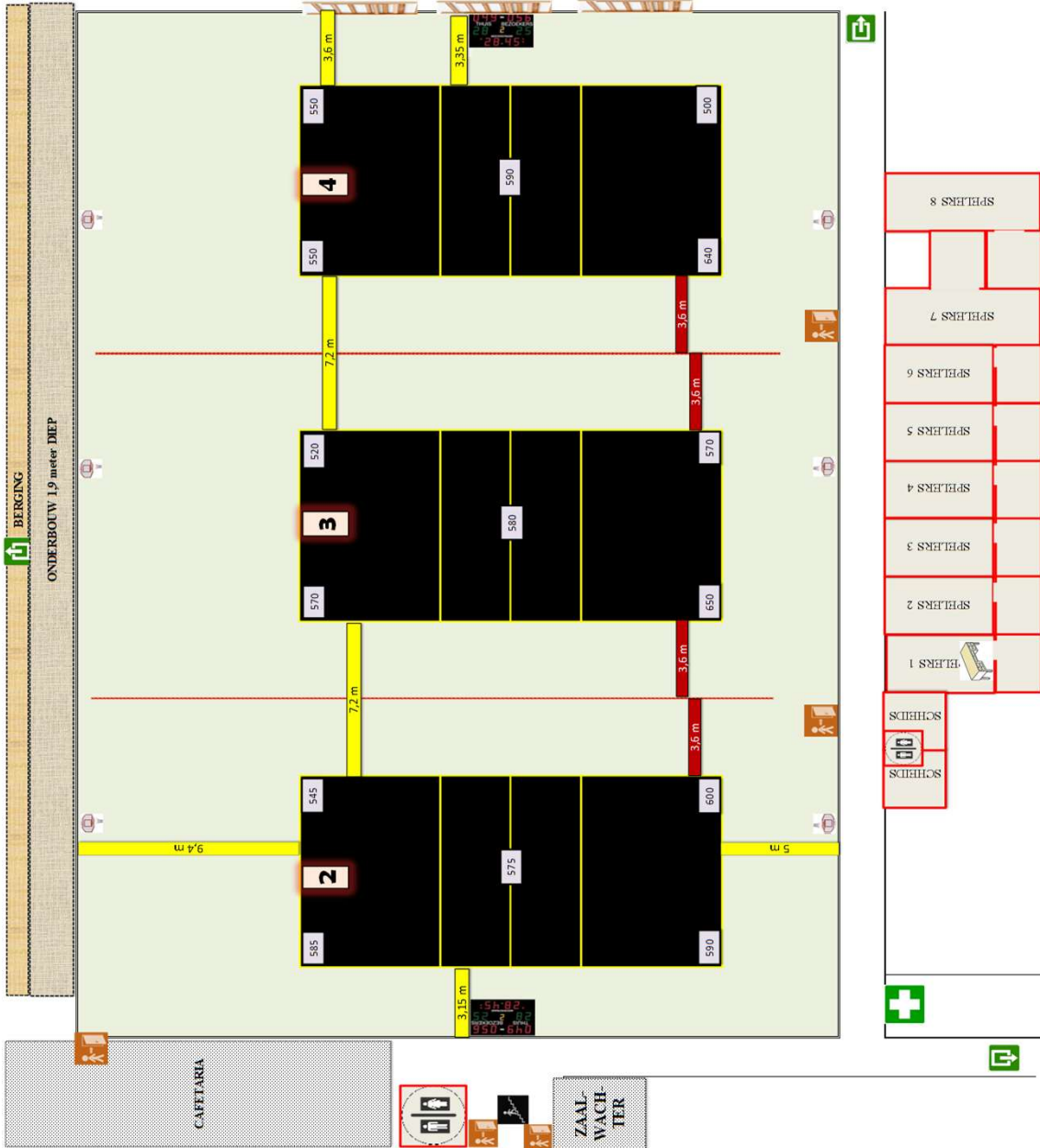

Obstakels

- * Basketring aan terrein 3 op 2,6 meter hoog en 0,75 meter van de muur
- * Basketringen aan terreinen 2 en 4 op 5,6 meter hoog
- *
- *

Scheidsrechter

nummer	
aantal	2
opp.	2 x 2,5 = 5
kleerh.	10
douche	OK
toilet	
lavabo	OK
sleutel	OK
locker	

nummer	
aantal	
opp.	x = 0
kleerh.	
douche	
toilet	
lavabo	
sleutel	
locker	

Spelers

nummer	1 t/m 6
aantal	6
opp.	2,7 x 6,4 = 17,28
kleerh.	>50
douche	5
toilet	OK
lavabo	OK
sleutel	OK
locker	

nummer	
aantal	
opp.	= 0
kleerh.	
douche	
toilet	
lavabo	
sleutel	
locker	

nummer	7 & 8
aantal	2
opp.	2,7 x 6,4 = 17,28
kleerh.	>50
douche	10
toilet	
lavabo	OK
sleutel	OK
locker	

nummer	
aantal	
opp.	= 0
kleerh.	
douche	
toilet	
lavabo	
sleutel	
locker	

Verlichting

1						
2	585	545	575	590	600	579
3	570	520	580	650	570	578
4	550	550	590	640	500	566
5						

afstand palen

600	x	480		0,9	0,9
650	x	520		0,9	0,9
640	x	512		0,9	0,9

- bescherming palen
- netten en antennes
- nethoogtemeter
- markeerderstafel
- stoelen wisselpeleers
- ruimte voor administratie

- OK
- OK
- OK
- OK
- OK
- OK

scorebord

hand digi

- EHBO lokaal
- verbanddoos
- defibrillator

- OK
- OK
- OK

lichtinval

via



	Sporthal Hazebeek	
	Adres:	Hazebeekstraat 11 8070 Oostduinkerke
Club: W-0354 KON. VOLLEYBALCLUB JUMPERS MIDDELKERKE		

PROCEDURE TOEGANKELIJKHEID CAFETARIA / SPORTHAL

Deze procedure is een verduidelijking van art A 1.9 van het homologatiereglement welke tijdens de wedstrijden bepaalde beperkingen oplegt.

**Indien er een rechtstreekse toegang tussen de cafetaria en de sportvloer mogelijk is , moeten de volgende regels toegepast worden.
Deze regels vervallen indien alle doorgangen tussen de cafetaria en de sportvloer volledig afgesloten worden tijdens de wedstrijden.**

- * Aan de beide zijden van de doorgang van cafetaria naar sportvloer dient op 1,7m hoogte langs de zijde van de cafetaria en ter grootte van een A3 formaat volgende bladvullende tekst aangebracht:

Volley West-Vlaanderen v.z.w.
Provinciaal competitierglement art. A1.9
Tijdens het verloop van de wedstrijd is het verboden drank te verkopen of mee te nemen in de speelruimte, terrein, vrije zone en/of tribunes of staanplaatsen, uitgezonderd drank, voorzien voor de ploegen.

- * Tijdens het verloop van de wedstrijd dient de doorgang fysiek afgebakend te worden, door een afneembare rood/witte kunststof ketting. Deze ketting bakent het gedeelte cafetaria en sporthal af.
- * Het is de thuisploeg (terreinafgevaardigde) die er spontaan op toeziet dat deze regels toegepast worden.
- * De scheidsrechter zal toezien of deze regels toegepast worden en zal ter plaatse de nodige maatregelen nemen bij overtredingen. Bij geen gevolggeving aan de onderrichtingen wordt de wedstrijd niet aangevangen, onderbroken of beëindigd.

De clubverantwoordelijke,